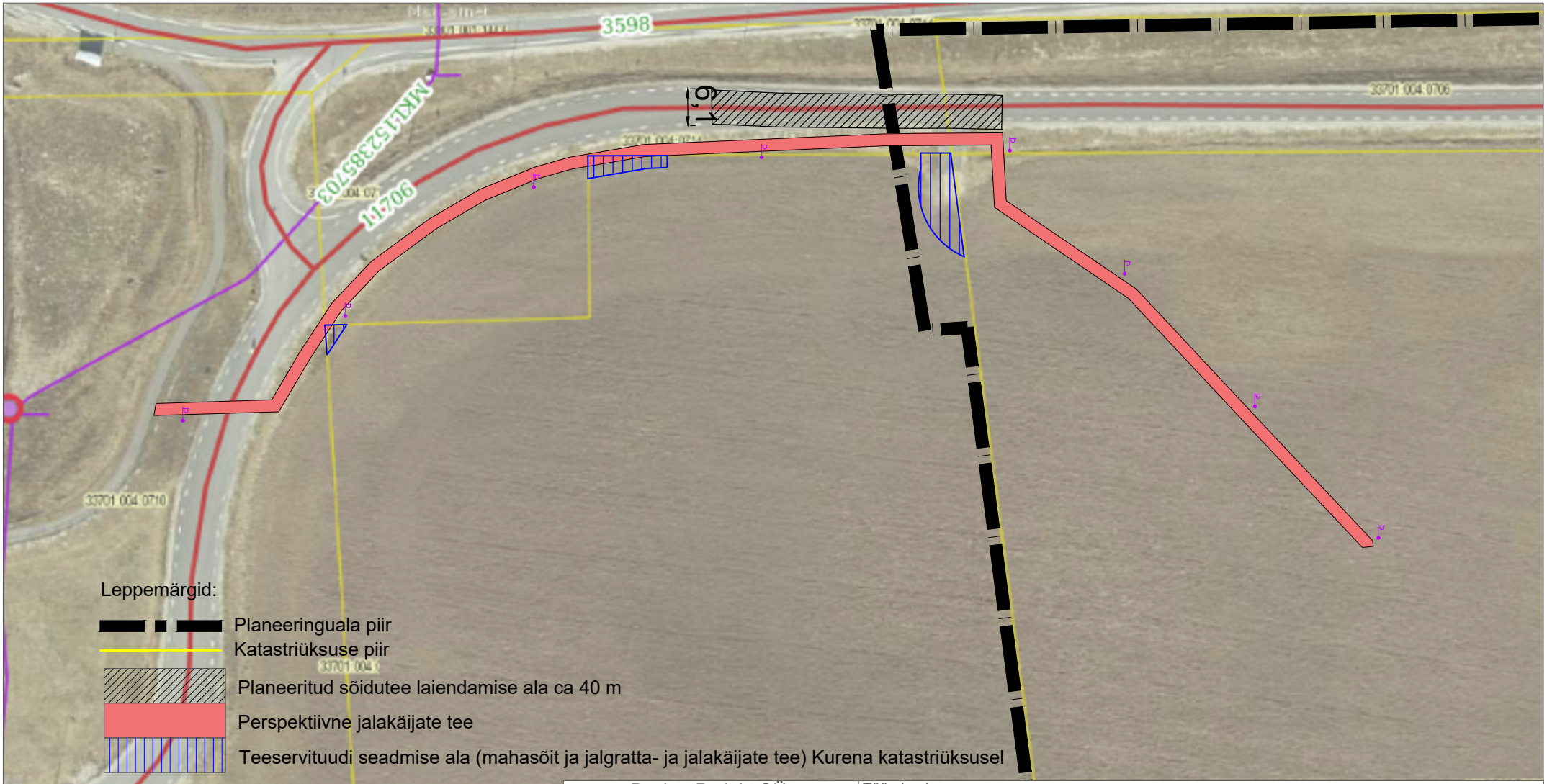

Paabor Projekt OÜ Reg. nr: 14260182 Rääbise 4-16, Äksi alevik, Tartu vald paaborprojekt@gmail.com www.paaborprojekt.com	Töö nimetus Tade külas asuva Kurgemäe katastriüksuse detailplaneering				
Koostas Marlen Paabor */allkirjastatud digitaalselt/*	Joonise nimetus PERSPEKTIIVNE JALGRATTA- JA JALAKÄIJATE TEE ASUKOHT				
Kontrollis Gerly Toomeoja */allkirjastatud digitaalselt/*	Aadress Kurgemäe, Tade küla, Kose vald				Planeeringu koostamise korraldaja Kose Vallavalitsus
Koostamise kuupäev 19. august 2022	Joonis Lisa-B	Jooniseid 4	Mõõtkava	Töö nr DP-8-2022	Huvitatud isik OÜ REVAL KINNISVARA